COMMENT METTRE À JOUR VOTRE PHOTO DE PROFIL DANS LA SALLE VIRTUELLE

OPS
Organisation panaméricaine de la Santé
Organisation mondiale de la Santé
Région des Amériques

CAMPUS VIRTUEL DE SANTÉ PUBLIQUE

METTRE À JOUR VOTRE PHOTO DE PROFIL - SALLE

Une fois connecté(e) à la Salle virtuelle, votre nom apparaît dans le coin supérieur droit.

METTRE À JOUR VOTRE PHOTO DE PROFIL - SALLE

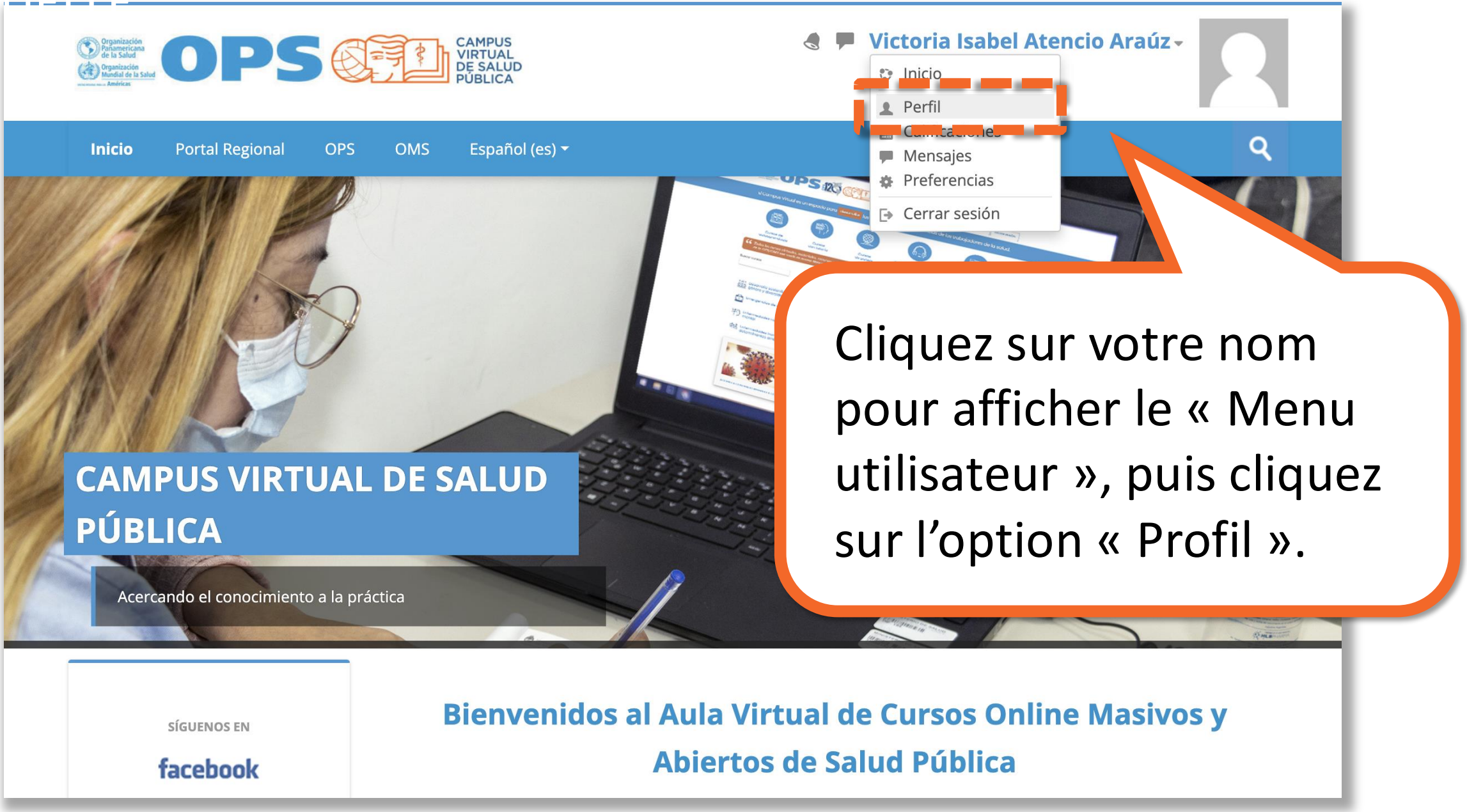

Cliquez sur votre nom pour afficher le « Menu utilisateur », puis cliquez sur l'option « Profil ».

METTRE À JOUR VOTRE PHOTO DE PROFIL - SALLE

Cliquez sur le lien « Modifier le profil ».

METTRE À JOUR VOTRE PHOTO DE PROFIL - SALLE

Dans le formulaire, faites défiler jusqu'à la section « Image de l'utilisateur ».

IMPORTANT : Il est important de téléverser votre photo de profil, car c'est une façon de connaître les collègues qui participent au cours, en tenant compte qu'il s'agit d'un cours virtuel où les participants sont éloignés les uns des autres.

METTRE À JOUR VOTRE PHOTO DE PROFIL - SALLE

Vous verrez la section « Image de l'utilisateur », où vous pourrez téléverser votre photo de profil.

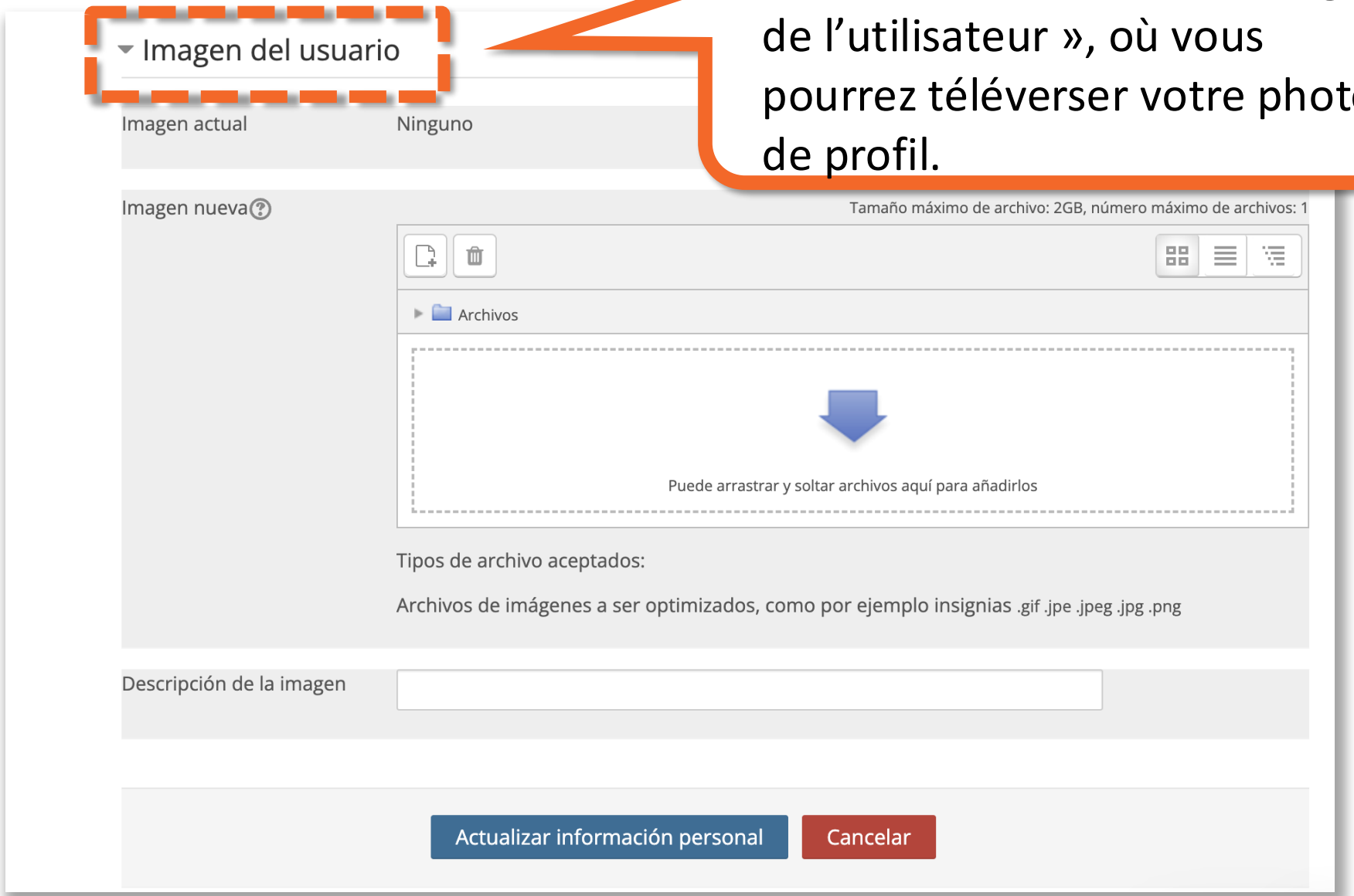

METTRE À JOUR VOTRE PHOTO DE PROFIL - SALLE

COMMENT TÉLÉVERSER MA PHOTO ?

1 La méthode nº 1 consiste à ouvrir votre explorateur de fichiers, puis à faire glisser et déposer le fichier image dans l'espace indiqué.

METTRE À JOUR VOTRE PHOTO DE PROFIL - SALLE

COMMENT TÉLÉVERSER MA PHOTO ?

2 La méthode nº 2 consiste à cliquer sur le bouton « Ajouter + » pour sélectionner votre photo à l'aide du « Sélecteur de fichiers ».

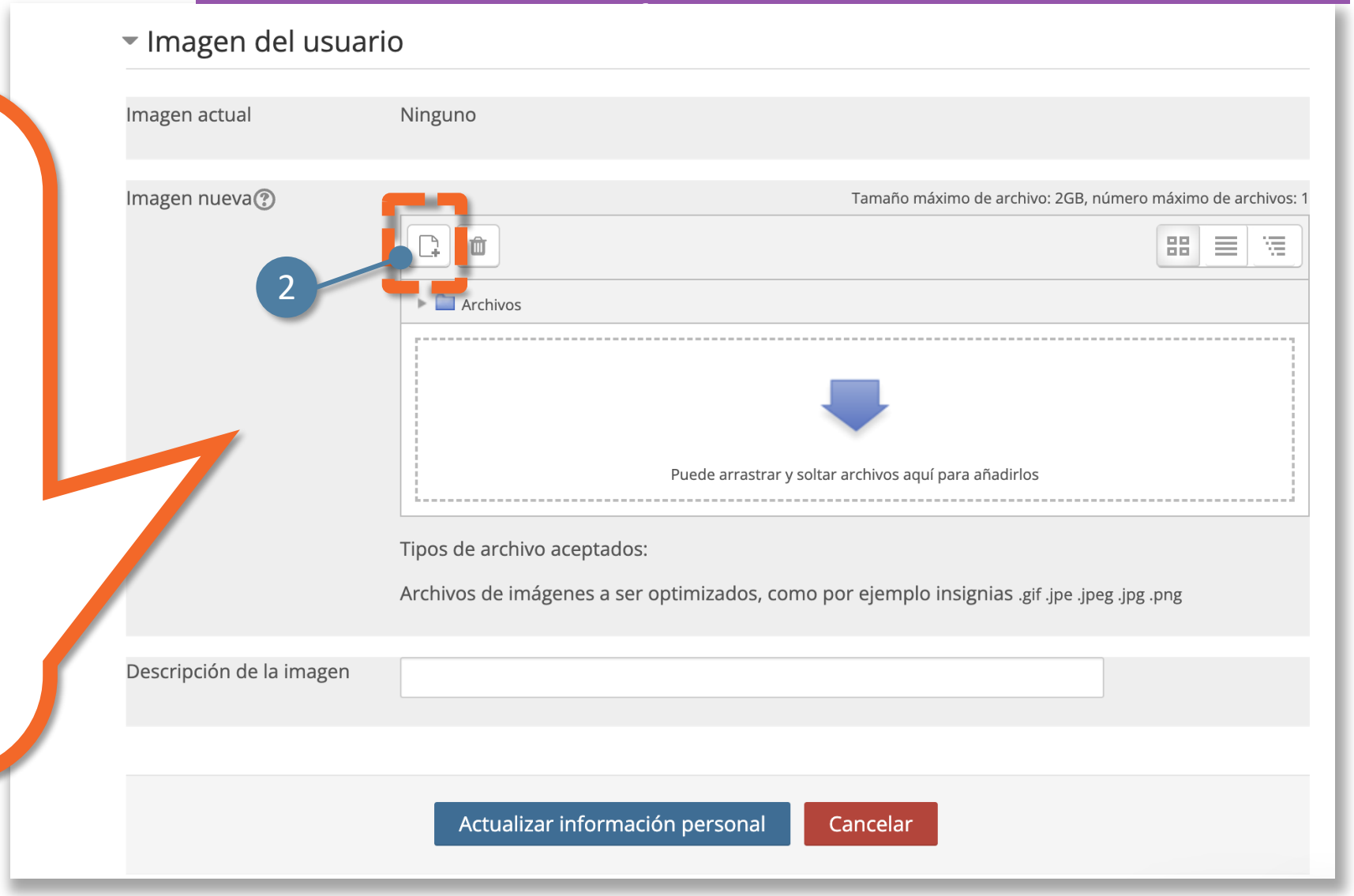

METTRE À JOUR VOTRE PHOTO DE PROFIL - SALLE

COMMENT TÉLÉVERSER MA PHOTO ?

MÉTHODE Nº 2

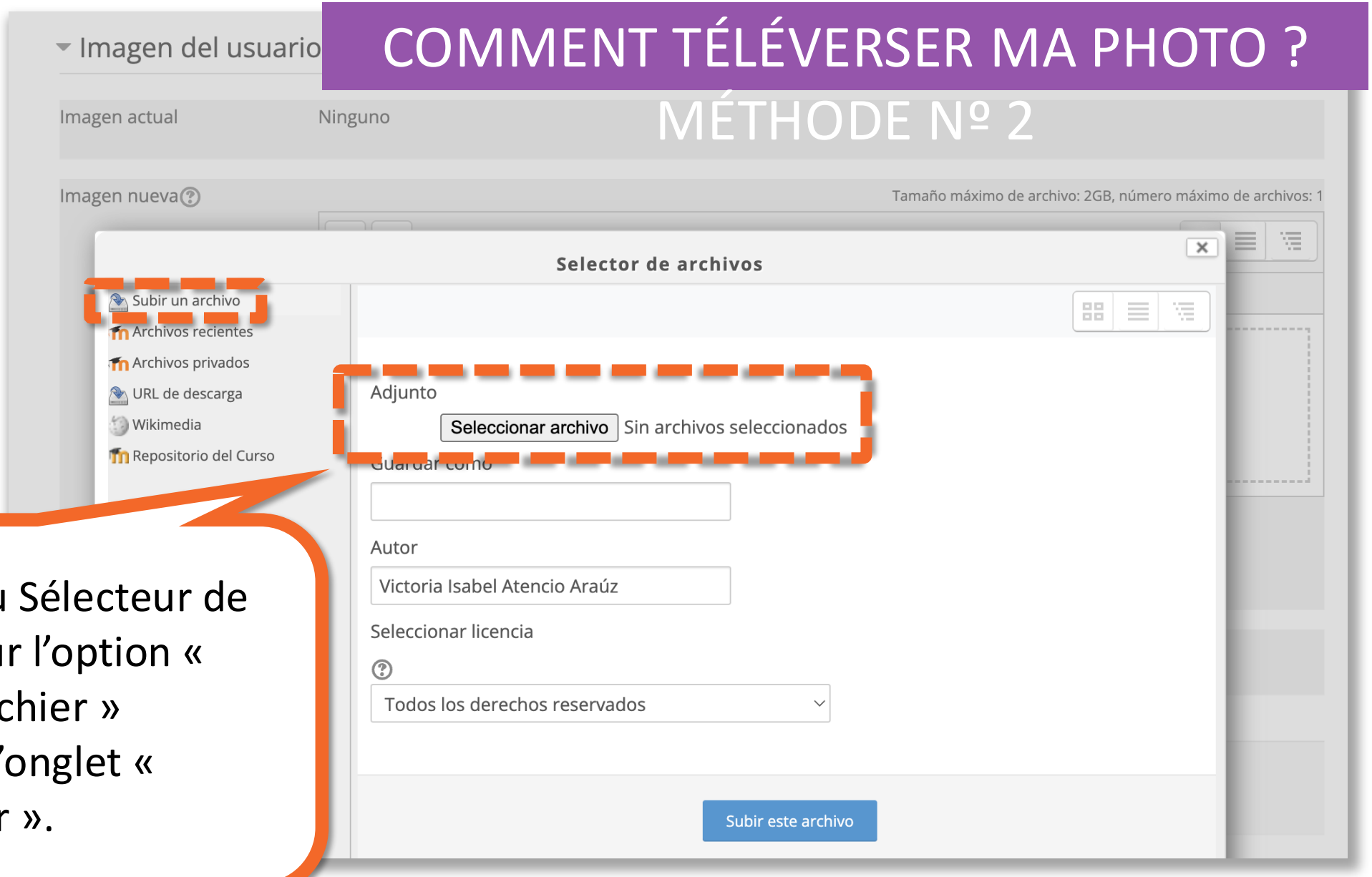

Dans la fenêtre du Sélecteur de fichiers, cliquez sur l'option « Sélectionner un fichier » (Parcourir), dans l'onglet « Déposer un fichier ».

METTRE À JOUR VOTRE PHOTO DE PROFIL - SALLE

COMMENT TÉLÉVERSER MA PHOTO ?

À l'aide de l'Explorateur de fichiers Windows ou Mac, sélectionnez l'image souhaitée sur votre ordinateur.

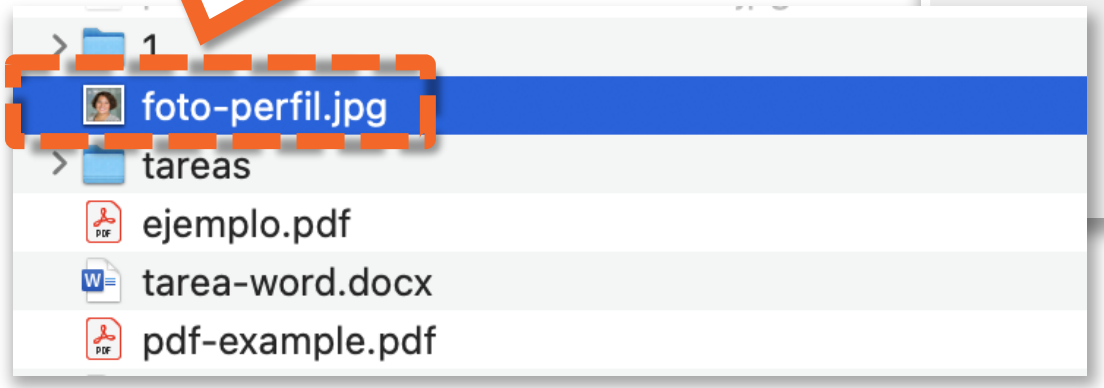

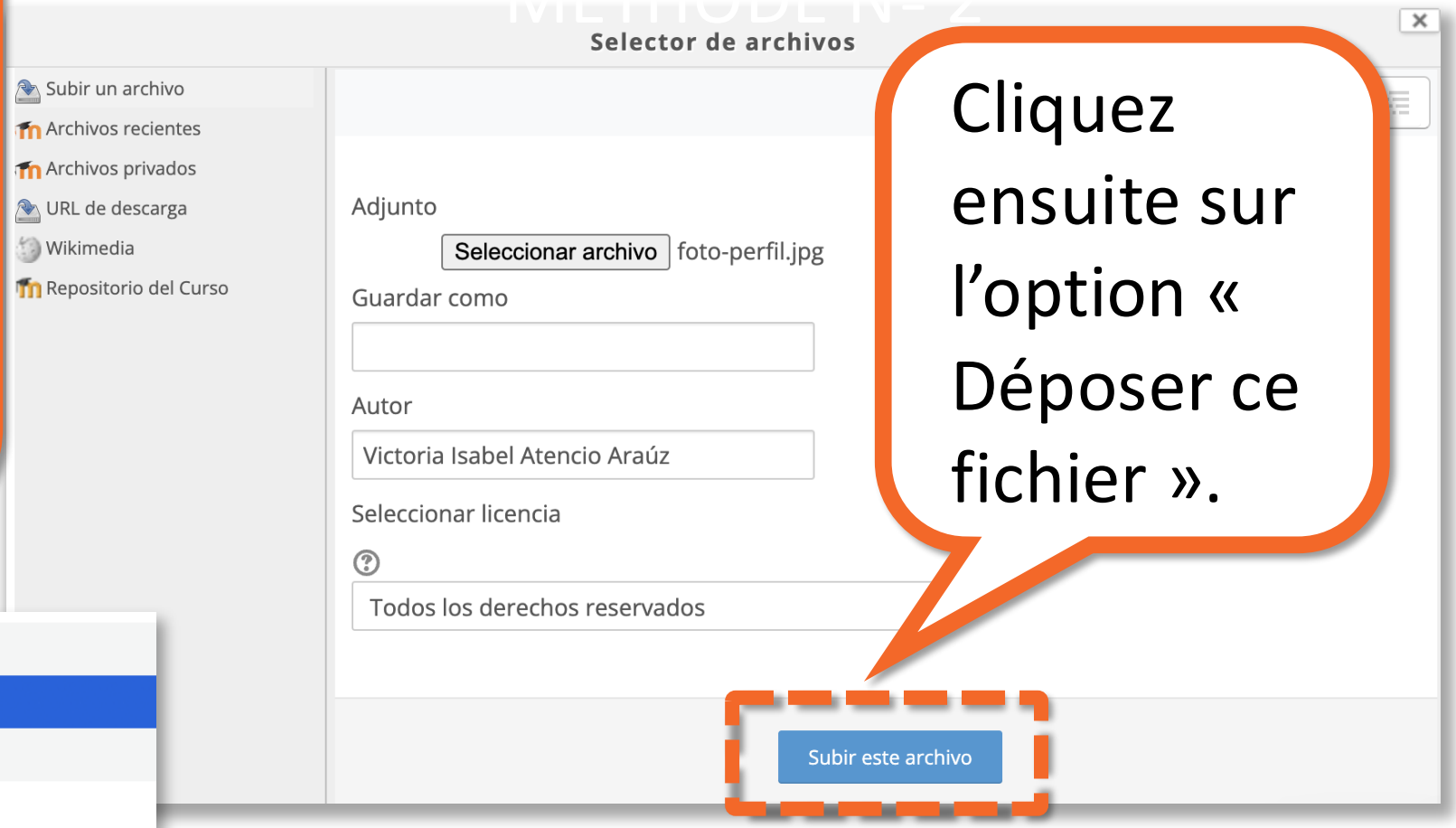

Cliquez ensuite sur l'option « Déposer ce fichier ».

METTRE À JOUR VOTRE PHOTO DE PROFIL - SALLE

Si les exigences sont respectées (que vous ayez utilisé la méthode nº 1 ou nº 2), vous verrez un aperçu de votre photo de profil.

Cliquez sur l'option « Mettre à jour le profil ».

Exigences relatives à la photo de profil dans la Salle virtuelle :

L'image sélectionnée doit respecter les exigences suivantes :

L'image doit être au format jpg ou png.

Les photos de type pièce d'identité sont recommandées.

METTRE À JOUR VOTRE PHOTO DE PROFIL - SALLE

Félicitations ! À partir de ce moment, la photo de profil apparaîtra dans le coin supérieur droit, à côté de votre nom.

HELP DESK DU CAMPUS

Si vous avez besoin d'assistance, vous pouvez nous contacter par l'intermédiaire de notre service d'assistance :
https://campus.paho.org/fr/aider

Suivez-nous sur :

campusvirtualsp

campus.paho.org

cvsp@paho.org

OPS
Organisation panaméricaine de la Santé
Organisation mondiale de la Santé
Région des Amériques

CAMPUS VIRTUEL DE SANTÉ PUBLIQUE