Serie de seminarios virtuales sobre las Funciones Esenciales de la Salud Pública

SEMINARIO 7, 2022

Estrategias de formación/capacitación en FESP (2022).

Ernesto Báscolo, HSS/HS
22 de abril de 2022

OPS Organización Panamericana de la Salud
Organización Mundial de la Salud Américas
Salud universal
Acceso y cobertura para todos

- La naturaleza del “problema” que tenemos que abordar.
- Las FESP: nueva lógica de intervención.
- Las capacidades y los actores críticos de la acción colectiva.
- Propuestas de formación para el fortalecimiento de “capacidades”.

Desafíos de Salud Pública en las Américas

Las necesidades de la población

- Incremento del fenómeno de inmigración (global y regional), envejecimiento poblacional y cambio climático.
- Reproducción de las condiciones de inequidad e influencia de los determinantes sociales en salud y necesidad de actuar intersectorialmente.
- Triple carga de enfermedad: Combinación de enfermedades infecciosas y no transmisibles.
- Inequidad en las barreras de acceso a los servicios de salud y las intervenciones de salud pública poblacional.

Las limitaciones para dar respuestas

- Fragmentación y debilitamiento de la gobernanza global para facilitar respuestas nacionales integrales.
- Fragmentación institucional del Estado, conflictividad y crisis de gobernabilidad para estructurar respuestas nacionales integrales a los problemas sociales y de salud en varios países de la región.
- Debilidad de la rectoría y gobernanza de las autoridades de salud para alcanzar cambios estructurales, en un contexto de segmentación y fragmentación institucional y con limitaciones para eliminar o reducir inequidades en el acceso a las intervenciones de salud.

“Nueva” lógica de formulación e implementación de respuestas integrales a las necesidades de salud de la población.

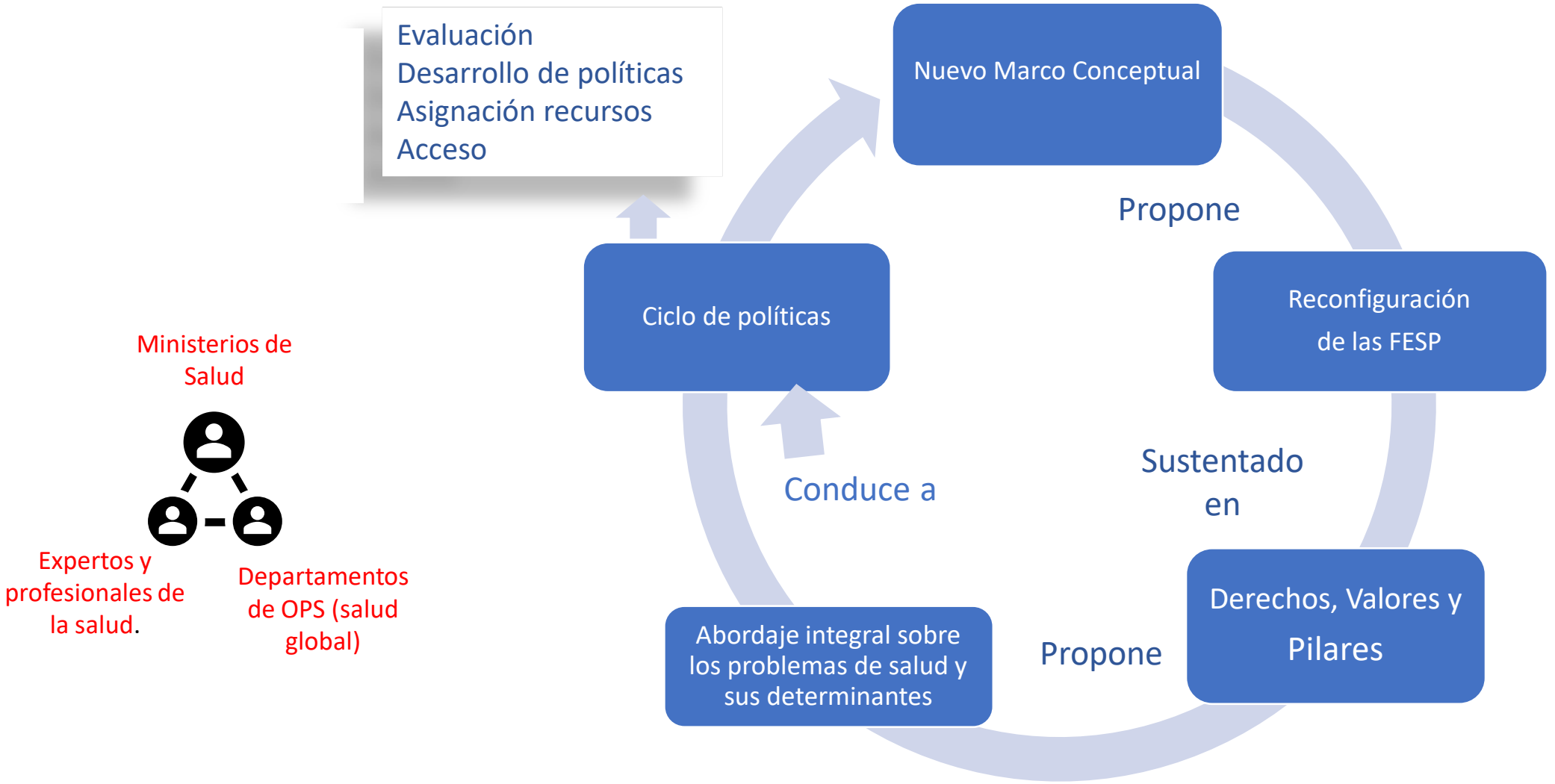

Funciones esenciales de la salud pública y capacidades críticas de actores críticos.

Equipos de salud y gestores de organizaciones de salud.

Universidades y organizaciones profesionales.

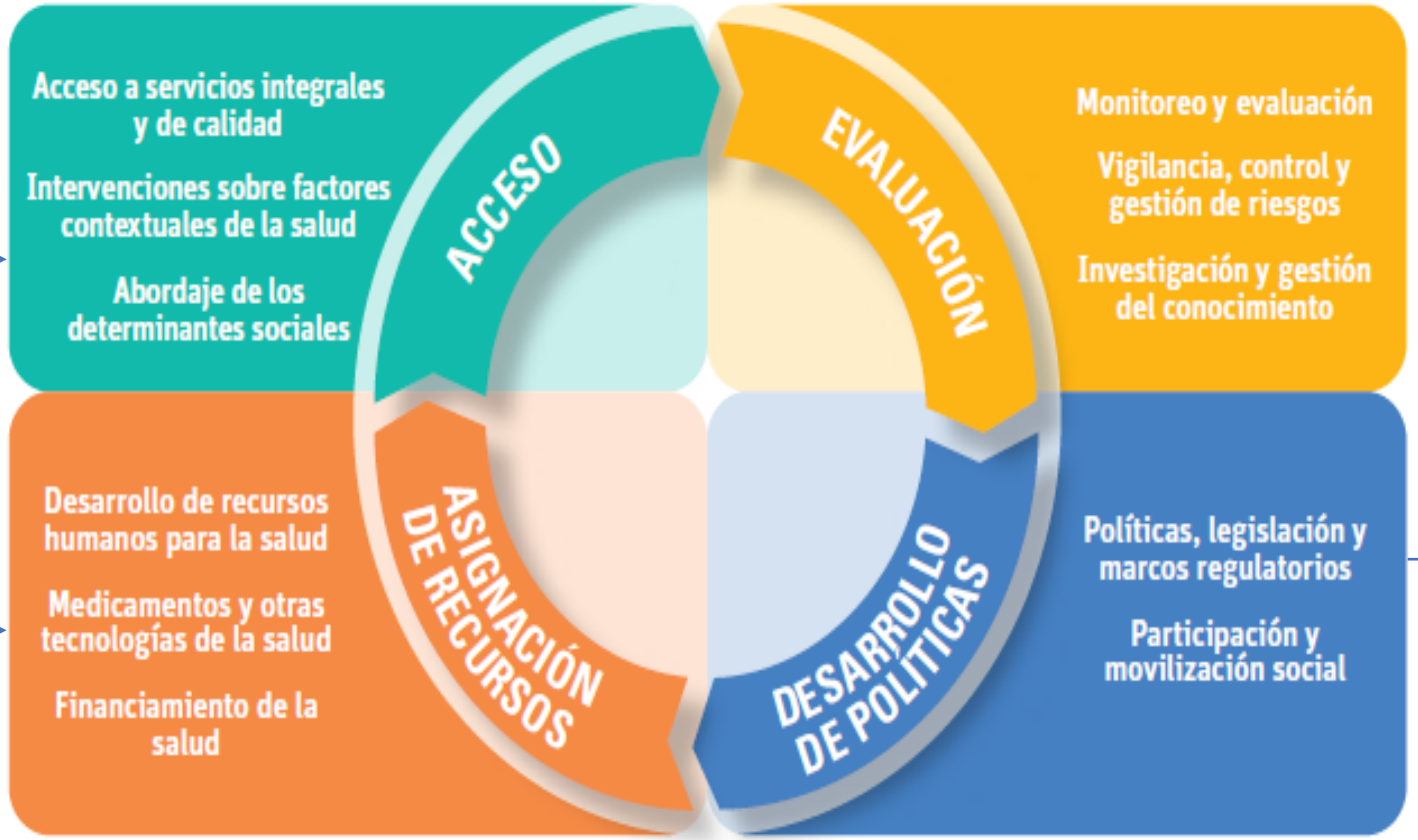

Escuelas de salud pública, equipos técnicos de epidemiología y planificación de las autoridades de salud.

Equipos de Planificación, agencias de regulación. parlamentarios y organizaciones sociales.

Propuestas formación en FESP

Proceso simultaneo de evaluación y fortalecimiento de las FESP en los países de las Américas

Abordaje integrado.

Curso FESP autoaprendizaje para público general

Una nueva concepción de FESP como marco de fortalecimiento y transformación de los sistemas de salud

Objetivos

- Reconocer las razones que justifican las FESP
- Identificar las características de las once FESP y el ciclo de políticas a las que pertenecen
- Distinguir las etapas del proceso de medición de las FESP, los actores que participan en ella y su metodología.

Módulos

1 Qué son las FESP renovadas?

2: Introducción a la metodología de evaluación y fortalecimiento de las FESP

3: Análisis de la situación de salud y mapeo institucional (Fase 1)

4: Medición de las capacidades institucionales (Fase 2)

Módulo 5: Análisis de brechas de las FESP y plan de acción (Fase 3)

intersectorialidad

Proceso simultaneo de evaluación y fortalecimiento de las FESP en los países de las Américas

Propuestas formación de las FESP

Proceso simultaneo de evaluación y fortalecimiento de las FESP en los países de las Américas

Abordaje integrado

intersectorialidad

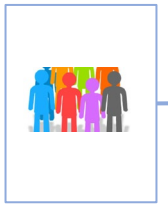

Curso FESP autoaprendizaje para público general

Difundir una nueva concepción de FESP como marco de fortalecimiento y transformación de los sistemas de salud

Curso FESP para equipos de los Ministerios de Salud

Espacio de intercambio unidades de planficiación de los MS

Proveer herramientas de formulación, transformación y evaluación de políticas.

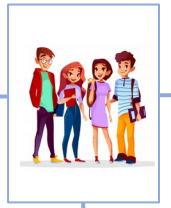

Pregrado para profesionales de la salud

Espacio de intercambio escuelas de salud pública y instituciones académicas.

Las nuevas FESP en la currículo de formación universitaria interdisciplinaria

Formación profesionalizante para gestores y equipos de salud en terreno

Puente entre la práctica y la formación profesional

Herramientas para fortalecer las capacidades de gestión de intervenciones de salud.

Proceso simultaneo de evaluación y fortalecimiento de las FESP en los países de las Américas

OPS

Salud universal

Acceso y cobertura para todos

go raibh maith agat
мерси
mochchakkeram
hvala
ngiyabonga
gracias
dziękuję
grazie
dank je
sagolun
sukriya
taiku
teşekkür ederim
mauruuru
kop khun krap
terima kasih
thank you
arigatō
dakujem
спасибо
merci
obrigado
bedankt
takk
danke
謝謝
tapadh leat
ありがとう