



SAPIENZA
UNIVERSITÀ DI ROMA

2° SEMINARIO WEB
COVID-19

Gestión del trabajo, salud y
seguridad de los trabajadores de la salud

COVID-19

2° SEMINARIO WEB

Gestión del trabajo, salud y
seguridad de los trabajadores de la salud

Promueven:

- Organización Panamericana de la Salud
- Sociedad Científica de Medicina, Salud y Seguridad en el Trabajo de la CABA - Argentina
- Universidad ISalud - Buenos Aires, Argentina
- CeGeSST - ESPyA, Universidad Nacional de Córdoba – Argentina

Organizan:

Sociedad Científica de Medicina, Salud y Seguridad en el Trabajo de la CABA - Argentina
Escuela Andaluza de Salud Pública

Enlace WebEx: <https://bit.ly/Webinar2-TrabSalud>

Jueves 25 de junio de 2020
de 10.30 a 12.30 horas (EST)
de 11.30 a 13.30 hs. (hora de Buenos Aires)



Sociedad Científica de Medicina, Salud y Seguridad en el Trabajo
de la Ciudad Autónoma de Buenos Aires Asociación Civil

UNIVERSIDAD
ISALUD



UNC

Universidad
Nacional
de Córdoba

OPS



Organización
Panamericana
de la Salud



SAPIENZA
UNIVERSITÀ DI ROMA



2° SEMINARIO WEB

Gestión del trabajo, salud y
seguridad de los trabajadores de la salud

“Gestión del Trabajo, Salud y Seguridad de los Trabajadores de la Salud “

Simone De Sio

Professor de Medicina del Trabajo

Unidad de Investigación en Medicina del Trabajo

Departamento SAIMLAL





SAPIENZA
UNIVERSITÀ DI ROMA



Primeros casos en Italia

Roma

30 de enero una pareja china

18 de febrero el primer caso de transmisión
secundaria (Codogno_Lombardía)



SAPIENZA
UNIVERSITÀ DI ROMA



Actividades del Gobierno

30 de enero bloqueo de vuelos hacia y desde China

31 de enero declaración de estado de emergencia del.

5 de febrero establecimiento de un Comité técnico-científico para atender emergencias



SAPIENZA
UNIVERSITÀ DI ROMA



Actividades del Gobierno

23 de febrero prohibición de acceso y remoción en los municipios donde hubo brotes y la suspensión de manifestaciones y eventos.

22 de marzo Lockdown Fase 1

04 de mayo Fase 2

15 de junio Fase 3



SAPIENZA
UNIVERSITÀ DI ROMA



2° SEMINARIO WEB

COVID-19

Gestión del trabajo, salud y
seguridad de los trabajadores de la salud

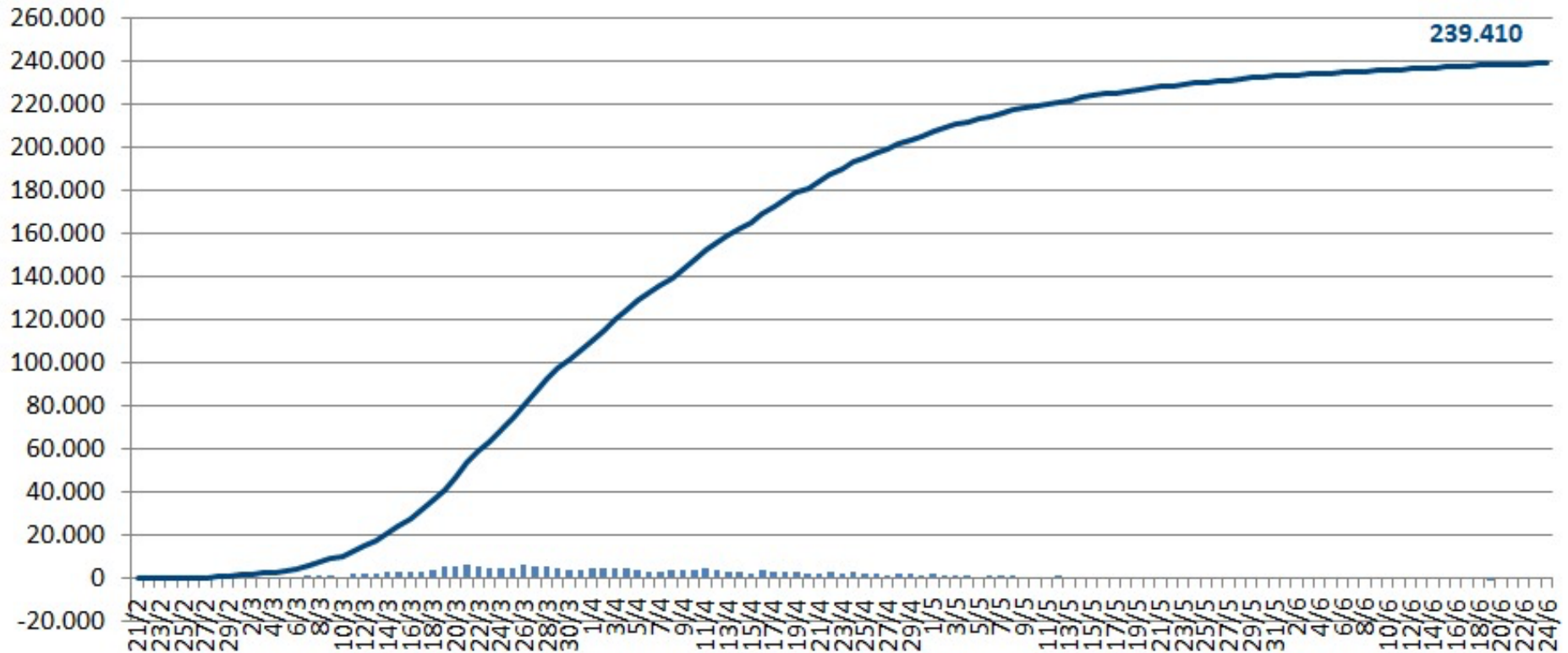

Elaborazione GIMBE da casi confermati dalla Protezione Civile
Aggiornamento: 24 giugno 2020

tendencia epidémica

GIMBE
EVIDENCE FOR HEALTH



■ Dimessi/Guariti (77,7%) ■ Isolamento domiciliare (7,1%) ■ Ricoverati con sintomi (,7%) ■ Terapia intensiva (0,0%) ■ Deceduti (14,5%)

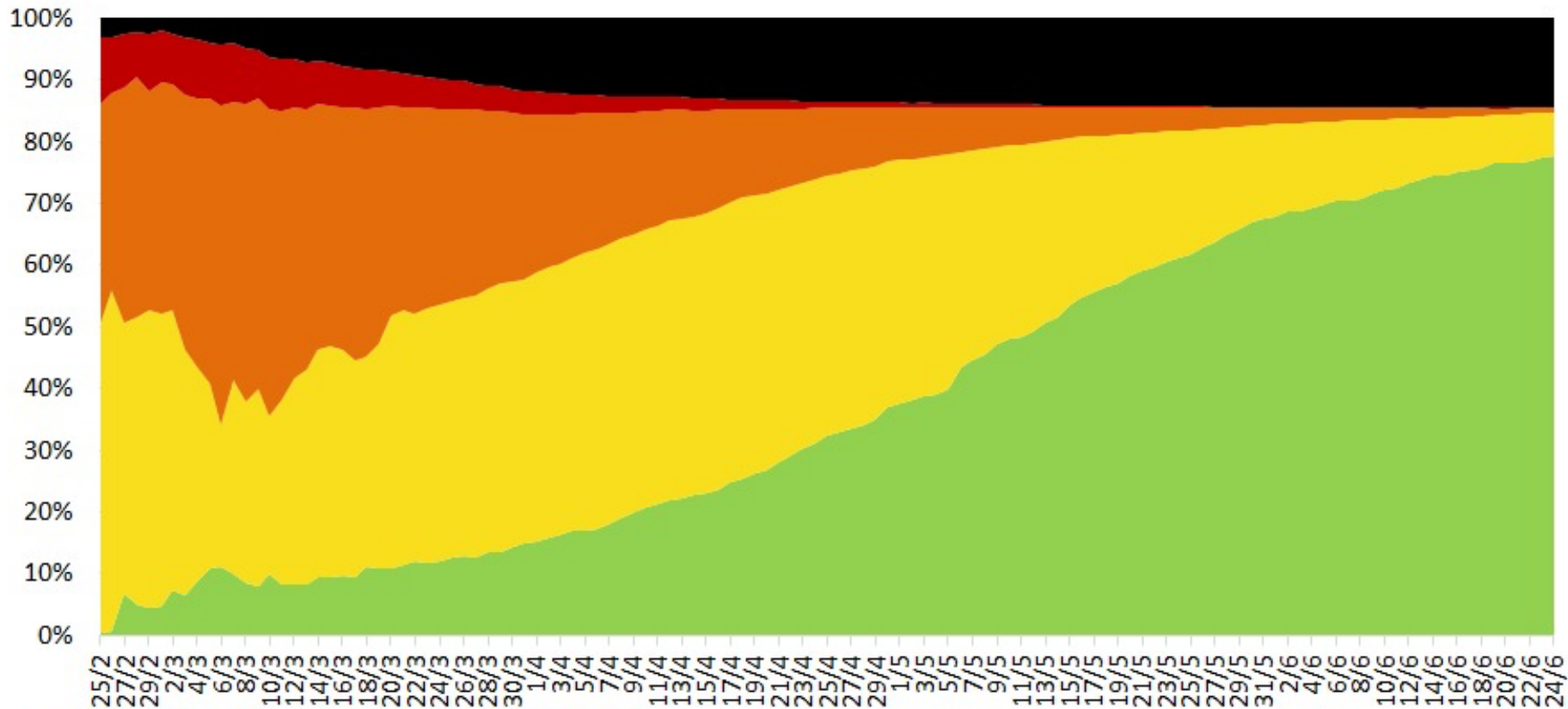

Elaborazione GIMBE da casi confermati dalla Protezione Civile

Aggiornamento: 24 giugno 2020

tipo de pacientes



SAPIENZA
UNIVERSITÀ DI ROMA



2° SEMINARIO WEB

Gestión del trabajo, salud y
seguridad de los trabajadores de la salud

24 de junio de 2020, 6 p.m.

239,410 casos confirmados

Descargado curado

186111

Aislamiento en casa

16.938

Hospitalizado con síntomas

1,610

Cuidados intensivos

107



SAPIENZA
UNIVERSITÀ DI ROMA



2° SEMINARIO WEB

Gestión del trabajo, salud y
seguridad de los trabajadores de la salud

24 de junio de 2020, 6 p.m.

239,410 casos confirmados

Fallecido 34644



SAPIENZA
UNIVERSITÀ DI ROMA



2° SEMINARIO WEB

COVID-19

Gestión del trabajo, salud y

seguridad de los trabajadores de la salud

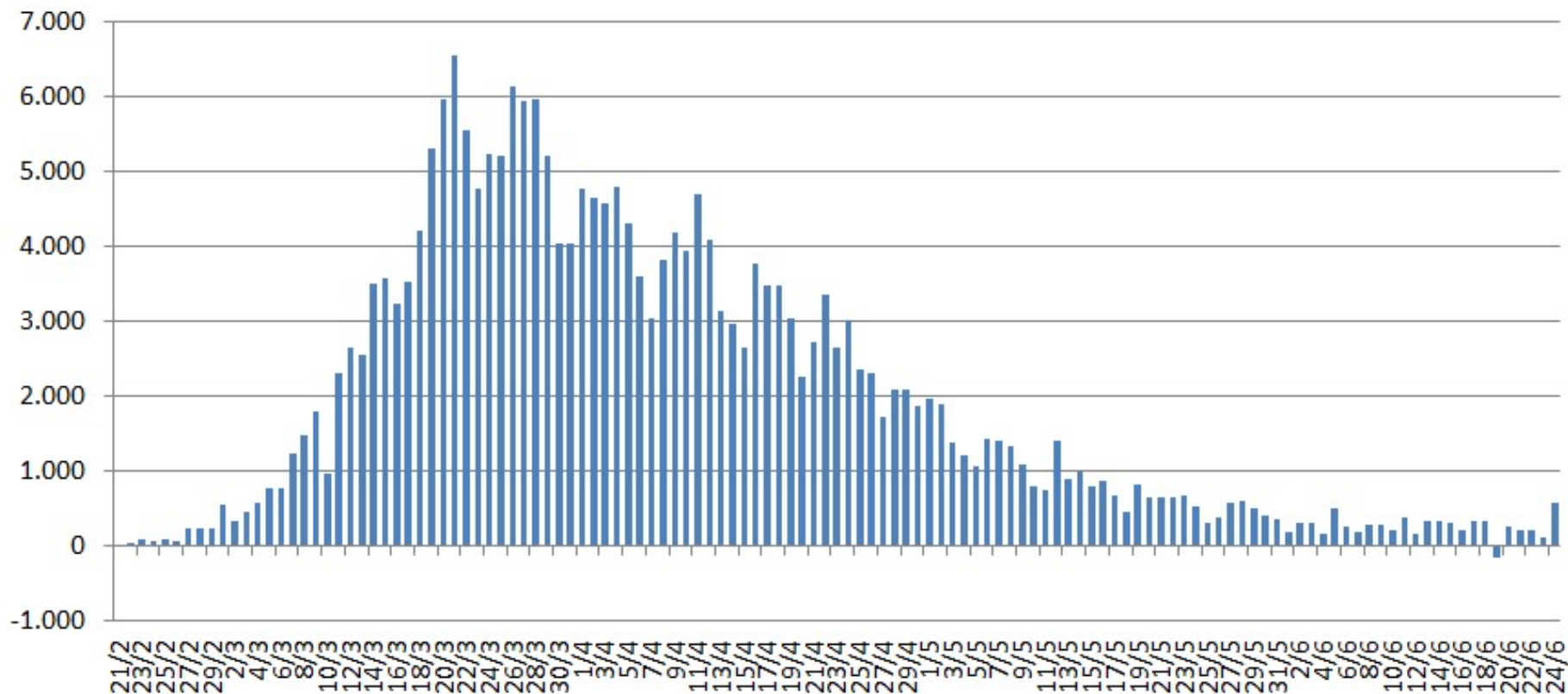

Elaborazione GIMBE da casi confermati dalla Protezione Civile

Aggiornamento: 24 giugno 2020

GIMBE
EVIDENCE FOR HEALTH

nuevos casos positivos



SAPIENZA
UNIVERSITÀ DI ROMA

2° SEMINARIO WEB
COVID-19

Gestión del trabajo, salud y
seguridad de los trabajadores de la salud

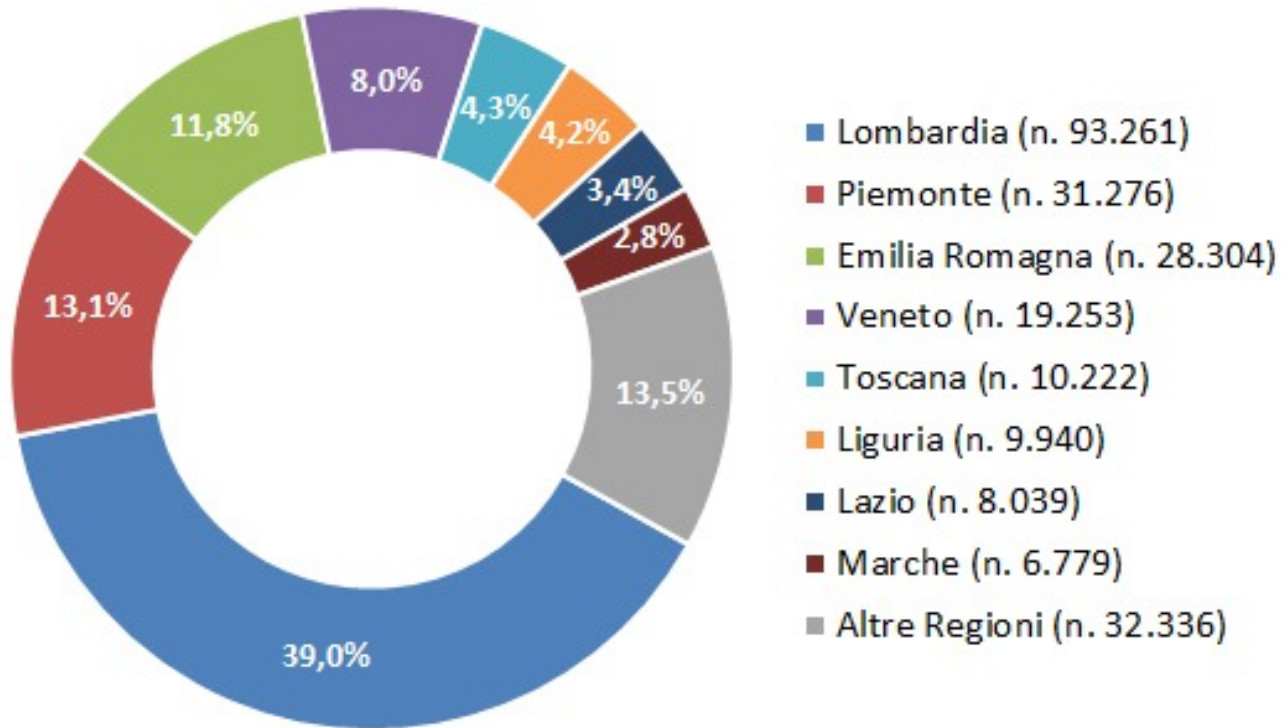

Elaborazione GIMBE da casi confermati dalla Protezione Civile
Aggiornamento: 24 giugno 2020

GIMBE
EVIDENCE FOR HEALTH

distribución regional



SAPIENZA
UNIVERSITÀ DI ROMA



2° SEMINARIO WEB

COVID-19

Gestión del trabajo, salud y
seguridad de los trabajadores de la salud

Trabajadores de la salud

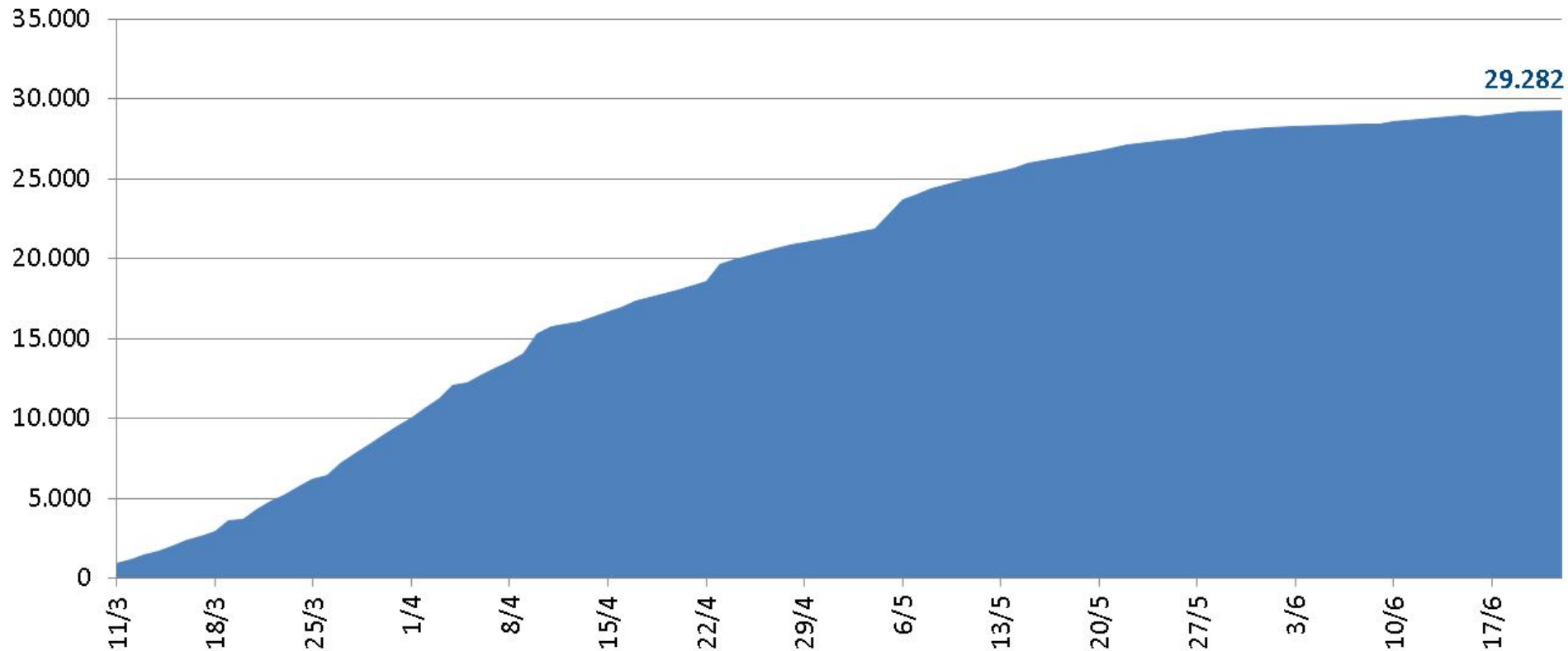

Elaborazione GIMBE da infografica pubblicata dall'Istituto Superiore di Sanità
Ultimo aggiornamento: 22 giugno 2020



SAPIENZA
UNIVERSITÀ DI ROMA



Informes de accidentes en Italia

49,000 de infección por covid-19
(15 de junio de 2020)

20,000 Trabajadores de la salud involucrados



SAPIENZA
UNIVERSITÀ DI ROMA



2° SEMINARIO WEB

Gestión del trabajo, salud y
seguridad de los trabajadores de la salud

Gestión del Trabajo y Seguridad

MEDIDAS ORGANIZACIONALES

Gestión del espacio de trabajo:

Gestión de rutas

Identifique un **área llamada "limpia"**

Identifique un **área llamada "sucia"**



SAPIENZA
UNIVERSITÀ DI ROMA

2° SEMINARIO WEB
COVID-19

Gestión del trabajo, salud y
seguridad de los trabajadores de la salud

Gestión del Trabajo y Seguridad

Gestión de rutas de ingreso / alta de pacientes, para el acceso a empresas externas - entrada / salida de personal sanitario.





SAPIENZA
UNIVERSITÀ DI ROMA

2° SEMINARIO WEB
COVID-19

Gestión del trabajo, salud y
seguridad de los trabajadores de la salud

Gestión del Trabajo y Seguridad
área llamada "limpia"





SAPIENZA
UNIVERSITÀ DI ROMA

2° SEMINARIO WEB
COVID-19

Gestión del trabajo, salud y
seguridad de los trabajadores de la salud

Gestión del Trabajo y Seguridad

área llamada "sucia"





SAPIENZA
UNIVERSITÀ DI ROMA



2° SEMINARIO WEB

Gestión del trabajo, salud y
seguridad de los trabajadores de la salud

Gestión del Trabajo y Seguridad

Organización y horario laboral:

Identificación del personal responsable de la atención de pacientes de Covid-19

Turnos

Remodelación de las horas de trabajo del personal que accede al área de hospitalización de Covid-19

2/3 horas por turno dentro del área de hospitalización.



SAPIENZA
UNIVERSITÀ DI ROMA



2° SEMINARIO WEB

Gestión del trabajo, salud y
seguridad de los trabajadores de la salud

Gestión de la Seguridad y Salud

Medidas de prevención y protección

Uso de equipo de protección personal (PPE)

Ropa repelente a líquidos

Guantes dobles

Un respirador con filtro facial clase 2 (FFP2)

Protección para los ojos (gafas protectoras o visera)



SAPIENZA
UNIVERSITÀ DI ROMA

COVID-19

2° SEMINARIO WEB

Gestión del trabajo, salud y
seguridad de los trabajadores de la salud

Gestión del Trabajo y Seguridad

MEDIDAS DE PREVENCIÓN Y PROTECCIÓN

Información y entrenamiento.

Training Capacitación del personal sobre cómo vestirse y desvestirse con equipo de protección personal

Capacitación sobre el uso del kit Covid-19 DPI □ Capacitación

2. Camice: la parte anteriore e le maniche sono le parti potenzialmente più contaminate

<ul style="list-style-type: none">• slacciare o strappare i lacci in vita, possibilmente con una sola mano	<ul style="list-style-type: none">• staccare con due mani la chiusura a strappo posteriore del camice	<ul style="list-style-type: none">• allontanare il camice dal collo e dalle spalle, sfilandolo piano dall'interno (peeling)	<ul style="list-style-type: none">• arrotolarlo dall'interno e smaltirlo nel contenitore	<ul style="list-style-type: none">• procedere all'igiene delle mani
				



SAPIENZA
UNIVERSITÀ DI ROMA

COVID-19

2° SEMINARIO WEB

Gestión del trabajo, salud y
seguridad de los trabajadores de la salud

Gestión de la Seguridad y Salud

Medidas de prevención y protección

Uso de equipo de protección personal (PPE)

Ropa repelente a líquidos





SAPIENZA
UNIVERSITÀ DI ROMA



2° SEMINARIO WEB

COVID-19

Gestión del trabajo, salud y
seguridad de los trabajadores de la salud

Gestión de la Seguridad y Salud

Medidas de prevención y protección

Uso de equipo de protección personal (PPE)

Guantes dobles





SAPIENZA
UNIVERSITÀ DI ROMA

COVID-19

2° SEMINARIO WEB

Gestión del trabajo, salud y
seguridad de los trabajadores de la salud

Gestión de la Seguridad y Salud

Medidas de prevención y protección

Uso de equipo de protección personal (PPE)

Un respirador con filtro facial clase 2 (FFP2)

3M





SAPIENZA
UNIVERSITÀ DI ROMA

COVID-19

2° SEMINARIO WEB

Gestión del trabajo, salud y
seguridad de los trabajadores de la salud

Gestión de la Seguridad y Salud

Medidas de prevención y protección

Uso de equipo de protección personal (PPE)
Protección para los ojos (gafas protectoras o visera)





SAPIENZA
UNIVERSITÀ DI ROMA

2° SEMINARIO WEB
COVID-19

Gestión del trabajo, salud y
seguridad de los trabajadores de la salud

Gestión de la Seguridad y Salud

Importancia del Equipo de Medicina del trabajo





SAPIENZA
UNIVERSITÀ DI ROMA



2° SEMINARIO WEB

COVID-19

Gestión del trabajo, salud y
seguridad de los trabajadores de la salud

Gestión de la Seguridad y Salud

Importancia del Equipo de Medicina del trabajo

**Vigilancia sanitaria y protección de
trabajadores frágiles**





SAPIENZA
UNIVERSITÀ DI ROMA

COVID-19

2° SEMINARIO WEB

Gestión del trabajo, salud y
seguridad de los trabajadores de la salud

Gestión de la Seguridad y Salud



Afectados por algunos tipos de enfermedades degenerativas crónicas (por ejemplo, enfermedades cardiovasculares, respiratorias y dismetabólicas).



SAPIENZA
UNIVERSITÀ DI ROMA



2° SEMINARIO WEB

Gestión del trabajo, salud y
seguridad de los trabajadores de la salud

Gestión de la Seguridad y Salud

Importancia del Equipo de Medicina del trabajo

**Protocolo de vigilancia para operadores
expuestos a través de hisopos nasofaríngeos,
pruebas serológicas**

**Verificación de la idoneidad profesional de los
trabajadores que han tenido la infección con
COVID19**



SAPIENZA
UNIVERSITÀ DI ROMA



2° SEMINARIO WEB

Gestión del trabajo, salud y
seguridad de los trabajadores de la salud

Gestión de la Seguridad y Salud

Que se puede hacer mas?



SAPIENZA
UNIVERSITÀ DI ROMA



2° SEMINARIO WEB

Gestión del trabajo, salud y
seguridad de los trabajadores de la salud

Gestión de la Seguridad y Salud

Nuestro reciente estudio, en publicación, ha demostrado que de 700 médicos en toda Italia, el 98% tiene un distress psicológico y un bienestar deficiente.



Gestión de la Seguridad y Salud

Creemos que es esencial.

1) incluir contadores de escucha en las estructuras para el asesoramiento psicológico;

2) evaluar el riesgo de estrés laboral;

3) implementar herramientas de difusión sobre medidas de prevención y protección.



SAPIENZA
UNIVERSITÀ DI ROMA

COVID-19

2° SEMINARIO WEB

Gestión del trabajo, salud y seguridad de los trabajadores de la salud





SAPIENZA
UNIVERSITÀ DI ROMA

COVID-19

2° SEMINARIO WEB

Gestión del trabajo, salud y
seguridad de los trabajadores de la salud

169 médicos

40 enfermeras





SAPIENZA
UNIVERSITÀ DI ROMA

COVID-19

2° SEMINARIO WEB

Gestión del trabajo, salud y
seguridad de los trabajadores de la salud



Muchas gracias!

simone.desio@uniroma1.it